



Liceo Eleonora d'Arborea



Liceo Linguistico
Liceo delle Scienze Umane
Liceo delle Scienze Umane con opzione Economico Sociale



Indirizzo: Via Carboni Boi 1, 09129 Cagliari

Sito: www.liceoeleonoradarborea.edu.it

Pec: capm02000c@pec.istruzione.it

Mail: capm02000c@istruzione.it

Telefono: 070308255



LICEO ELEONORA D'ARBOREA

DOVE SIAMO?

LICEO
ELEONORA D'ARBOREA

Liceo Linguistico
Liceo delle Scienze Umane
Liceo delle Scienze Umane con
opzione Economico Sociale

DOVE SIAMO

COSA ABBIAMO

DOVE ANDIAMO

COSA PROPONIAMO

GLI INDIRIZZI DI STUDIO

- [Liceo delle Scienze Umane](#)
- [Liceo delle Scienze Umane
opzione economico sociale](#)
- [Liceo Linguistico](#)

L'AMPLIAMENTO
DELL'OFFERTA
FORMATIVA



ORIENTAMENTO IN INGRESSO 2022-2023

SEDE CENTRALE Via Carboni Boi 1, Cagliari

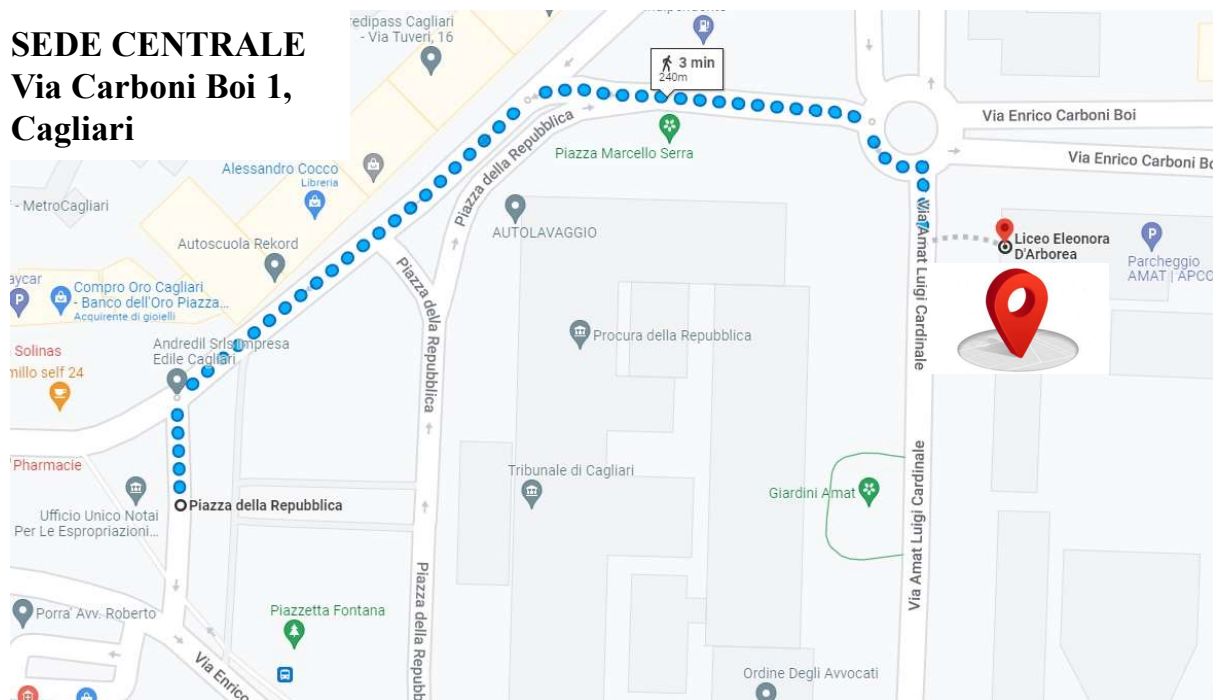

SUCCURSALE Via San Salvatore da Civita 28, Cagliari

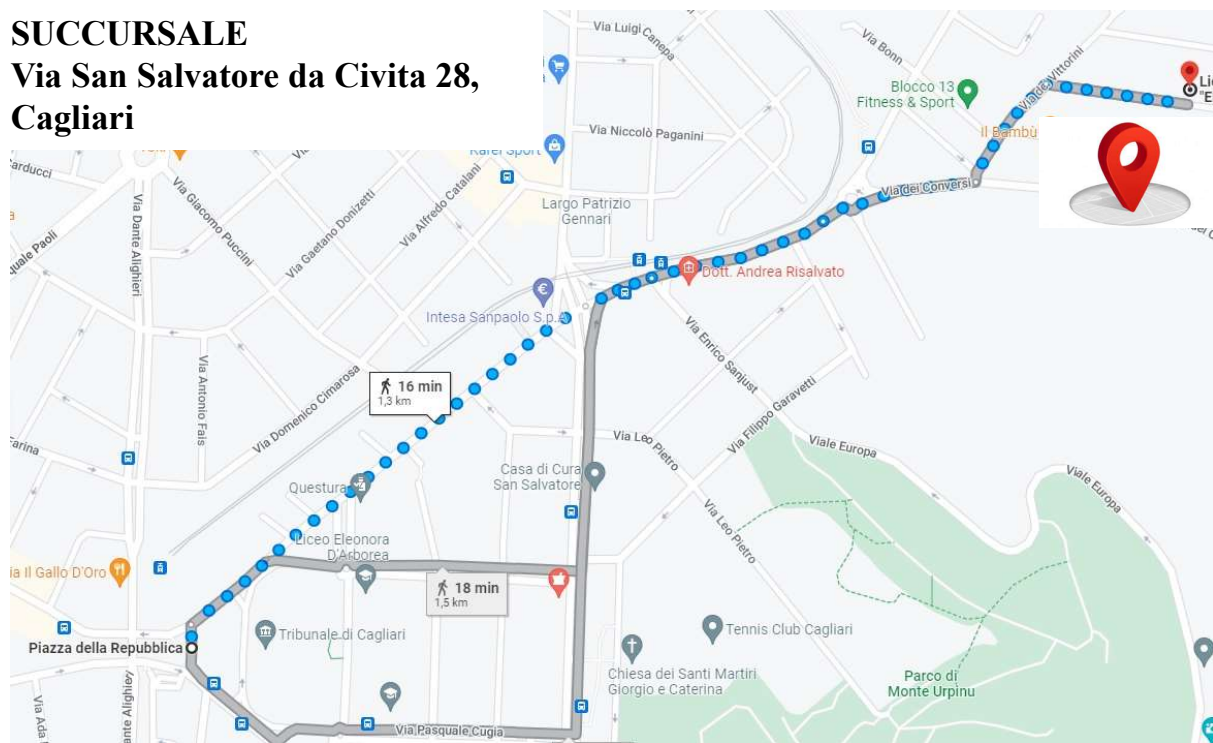

COSA ABBIAMO?

Nella sede centrale si trovano:

- 48 aule dotate di Lavagna Interattiva Multimediale;
- 1 Aula magna.
- 1 campo sportivo all'aperto;
- 2 Palestre coperte e attrezzate;
- 1 Biblioteca



Nella sede staccata si trovano

- 15 aule dotate di Lavagne Interattive Multimediali
- 1 laboratorio linguistico di ultima generazione
- 1 Aula per esercitazioni di chimica e biologia.
- 1 Palestra coperta e attrezzata
- 1 Campo sportivo all'aperto



ORIENTAMENTO IN INGRESSO 2022-2023

**LICEO
ELEONORA D'ARBOREA**

**Liceo Linguistico
Liceo delle Scienze Umane
Liceo delle Scienze Umane con
opzione Economico Sociale**

DOVE SIAMO

COSA ABBIAMO

DOVE ANDIAMO

COSA PROPONIAMO

GLI INDIRIZZI DI STUDIO

- [Liceo delle Scienze Umane](#)
- [Liceo delle Scienze Umane
opzione economico sociale](#)
- [Liceo Linguistico](#)

**L'AMPLIAMENTO
DELL'OFFERTA
FORMATIVA**



COSA ABBIAMO?

Nella sede centrale si trovano:

- 48 aule dotate di Lavagna Interattiva Multimediale;
- 1 Aula magna.
- 1 campo sportivo all'aperto;
- 2 Palestre coperte e attrezzate;
- 1 Biblioteca

Nella sede staccata si trovano

- 15 aule dotate di Lavagne Interattive Multimediali
- 1 laboratorio linguistico di ultima generazione
- 1 Aula per esercitazioni di chimica e biologia.
- 1 Palestra coperta e attrezzata
- 1 Campo sportivo all'aperto

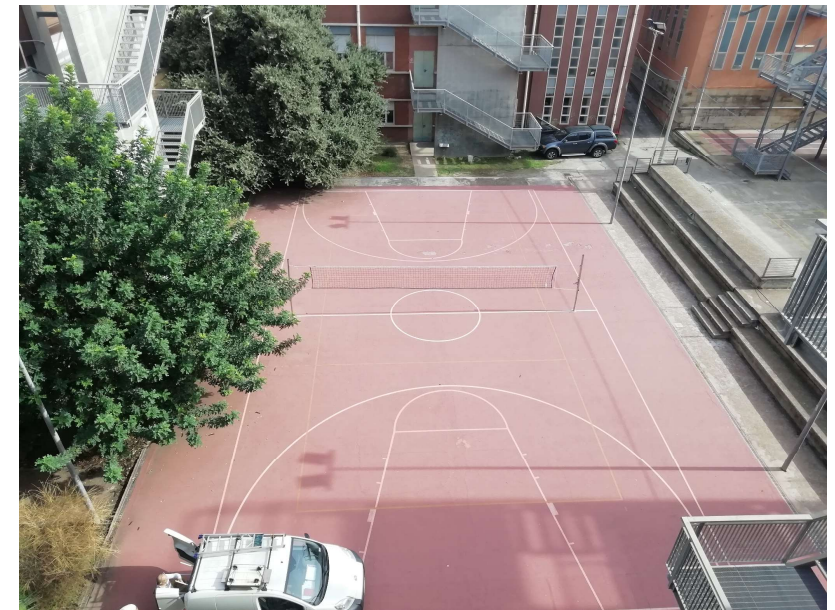

ORIENTAMENTO IN INGRESSO 2022-2023

**LICEO
ELEONORA D'ARBOREA**

**Liceo Linguistico
Liceo delle Scienze Umane
Liceo delle Scienze Umane con
opzione Economico Sociale**

DOVE SIAMO

COSA ABBIAMO

DOVE ANDIAMO

COSA PROPONIAMO

GLI INDIRIZZI DI STUDIO

- [Liceo delle Scienze Umane](#)
- [Liceo delle Scienze Umane
opzione economico sociale](#)
- [Liceo Linguistico](#)

**L'AMPLIAMENTO
DELL'OFFERTA
FORMATIVA**



DOVE ANDIAMO?



ORIENTAMENTO IN INGRESSO 2022-2023



**LICEO
ELEONORA D'ARBOREA**

**Liceo Linguistico
Liceo delle Scienze Umane
Liceo delle Scienze Umane con
opzione Economico Sociale**

[DOVE SIAMO](#)

[COSA ABBIAMO](#)

[DOVE ANDIAMO](#)

[COSA PROPONIAMO](#)

[GLI INDIRIZZI DI STUDIO](#)

- [Liceo delle Scienze Umane](#)
- [Liceo delle Scienze Umane
opzione economico sociale](#)
- [Liceo Linguistico](#)

[L'AMPLIAMENTO
DELL'OFFERTA
FORMATIVA](#)



COSA PROPONIAMO?



LICEO
ELEONORA D'ARBOREA

Liceo Linguistico
Liceo delle Scienze Umane
Liceo delle Scienze Umane con
opzione Economico Sociale

[DOVE SIAMO](#)

[COSA ABBIAMO](#)

[DOVE ANDIAMO](#)

[COSA PROPONIAMO](#)

[GLI INDIRIZZI DI STUDIO](#)

- [Liceo delle Scienze Umane](#)
- [Liceo delle Scienze Umane
opzione economico sociale](#)
- [Liceo Linguistico](#)

[L'AMPLIAMENTO
DELL'OFFERTA
FORMATIVA](#)



ORIENTAMENTO IN INGRESSO 2022-2023



GLI INDIRIZZI DI STUDIO



LICEO
ELEONORA D'ARBOREA

Liceo Linguistico
Liceo delle Scienze Umane
Liceo delle Scienze Umane con
opzione Economico Sociale

DOVE SIAMO

COSA ABBIAMO

DOVE ANDIAMO

COSA PROPONIAMO

GLI INDIRIZZI DI STUDIO

- [Liceo delle Scienze Umane](#)
- [Liceo delle Scienze Umane opzione economico sociale](#)
- [Liceo Linguistico](#)

L'AMPLIAMENTO
DELL'OFFERTA
FORMATIVA



ORIENTAMENTO IN INGRESSO 2022-2023

Liceo Linguistico



Liceo Linguistico



**LICEO DELLE
SCIENZE UMANE**

Liceo delle Scienze Umane



Liceo delle Scienze Umane con opzione Economico Sociale

LICED ECONOMICO-SOCIALE



LICEO DELLE SCIENZE UMANE

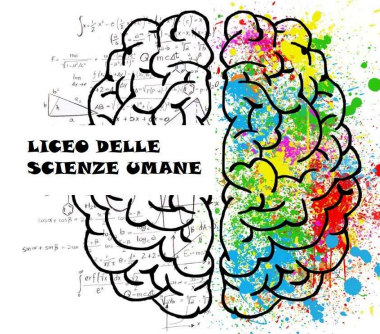

LICEO
ELEONORA D'ARBOREA

Liceo Linguistico
Liceo delle Scienze Umane
Liceo delle Scienze Umane con
opzione Economico Sociale

DOVE SIAMO

COSA ABBIAMO

DOVE ANDIAMO

COSA PROPONIAMO

GLI INDIRIZZI DI STUDIO

- Liceo delle Scienze Umane
- Liceo delle Scienze Umane
opzione economico sociale
- Liceo Linguistico

L'AMPLIAMENTO
DELL'OFFERTA
FORMATIVA



ORIENTAMENTO IN INGRESSO 2022-2023



IL LICEO DELLE SCIENZE UMANE



LICEO
ELEONORA D'ARBOREA

Liceo Linguistico
Liceo delle Scienze Umane
Liceo delle Scienze Umane con
opzione Economico Sociale

[DOVE SIAMO](#)

[COSA ABBIAMO](#)

[DOVE ANDIAMO](#)

[COSA PROPONIAMO](#)

[GLI INDIRIZZI DI STUDIO](#)

- [Liceo delle Scienze Umane](#)
- [Liceo delle Scienze Umane
opzione economico sociale](#)
- [Liceo Linguistico](#)

[L'AMPLIAMENTO
DELL'OFFERTA
FORMATIVA](#)



ORIENTAMENTO IN INGRESSO 2022-2023

LICEO DELLE SCIENZE UMANE

Il **Liceo delle Scienze Umane** consente di acquisire le conoscenze dei principali campi d'indagine delle scienze umane mediante gli apporti specifici e interdisciplinari della cultura pedagogica, psicologica e socio-antropologica e di ottenere la conoscenza delle principali tipologie educative, relazionali e sociali proprie della cultura occidentale e il ruolo da esse svolto nella costruzione della civiltà europea. A conclusione del percorso di studi gli studenti sapranno identificare i modelli teorici e politici di convivenza, le loro ragioni storiche, filosofiche e sociali, e i rapporti che ne scaturiscono sul piano etico-civile e pedagogico-educativo.

«Il percorso del Liceo delle Scienze Umane (per brevità S.U) è indirizzato allo studio delle teorie esplicative e dei fenomeni collegati alla costruzione dell'identità personale e delle relazioni umane e sociali. Guida lo studente ad approfondire e a sviluppare le conoscenze e le abilità e a maturare le competenze necessarie per cogliere la complessità e la specificità dei processi formativi. Assicura la padronanza dei linguaggi, delle metodologie e delle tecniche di indagine nel campo delle scienze umane» (Decreto del Presidente della Repubblica 89 del 2010, articolo 9 comma 1).

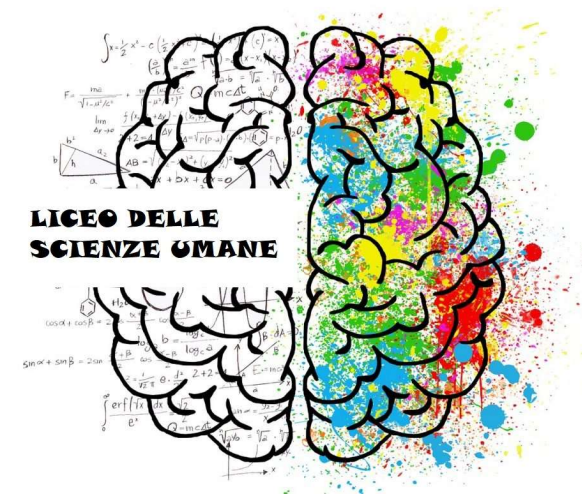



LICEO DELLE SCIENZE UMANE

LICEO
ELEONORA D'ARBOREA

Liceo Linguistico
Liceo delle Scienze Umane
Liceo delle Scienze Umane con
opzione Economico Sociale

[DOVE SIAMO](#)

[COSA ABBIAMO](#)

[DOVE ANDIAMO](#)

[COSA PROPONIAMO](#)

[GLI INDIRIZZI DI STUDIO](#)

- [Liceo delle Scienze Umane](#)
- [Liceo delle Scienze Umane opzione economico sociale](#)
- [Liceo Linguistico](#)

[L'AMPLIAMENTO
DELL'OFFERTA
FORMATIVA](#)



ORIENTAMENTO IN INGRESSO 2022-2023

IL PIANO DI STUDI

ANNO	1	2	3	4	5
Attività e insegnamenti	Orario settimanale				
Lingua e letteratura italiana	4	4	4	4	4
Lingua e cultura latina	3	3	2	2	2
Storia e Geografia	3	3			
Storia			2	2	2
Filosofia			3	3	3
Scienze umane*	4	4	5	5	5
Diritto ed Economia	2	2			
Lingua e cultura straniera	3	3	3	3	3
Matematica**	3	3	2	2	2
Fisica			2	2	2
Scienze naturali***	2	2	2	2	2
Storia dell'arte			2	2	2
Scienze motorie e sportive	2	2	2	2	2
Religione cattolica o Attività alternative	1	1	1	1	1
Totale ore settimanali	27	27	30	30	30

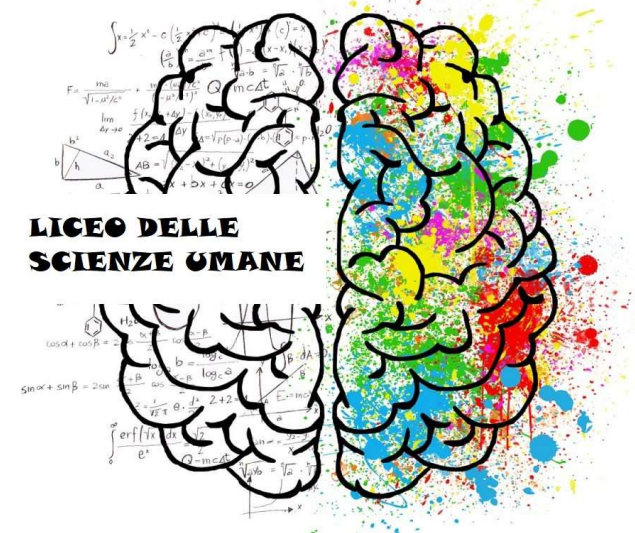

**LICEO DELLE
SCIENZE UMANE**

* Scienze Umane: comprende lo studio di Antropologia, Pedagogia, Psicologia e Sociologia.

** Matematica: con Informatica al primo biennio

***Scienze Naturali: comprende Scienze della Terra, Biologia e Chimica



LICEO
ELEONORA D'ARBOREA

Liceo Linguistico
Liceo delle Scienze Umane
Liceo delle Scienze Umane con
opzione Economico Sociale

DOVE SIAMO

COSA ABBIAMO

DOVE ANDIAMO

COSA PROPONIAMO

GLI INDIRIZZI DI STUDIO

- [Liceo delle Scienze Umane](#)
- [Liceo delle Scienze Umane
opzione economico sociale](#)
- [Liceo Linguistico](#)

L'AMPLIAMENTO
DELL'OFFERTA
FORMATIVA



ORIENTAMENTO IN INGRESSO 2022-2023



LICEO DELLE SCIENZE UMANE OPZIONE ECONOMICO SOCIALE

Giudizio sulla situazione economica generale



IL LICEO ECONOMICO SOCIALE



LICEO
ELEONORA D'ARBOREA

Liceo Linguistico
Liceo delle Scienze Umane
Liceo delle Scienze Umane con
opzione Economico Sociale

[DOVE SIAMO](#)

[COSA ABBIAMO](#)

[DOVE ANDIAMO](#)

[COSA PROPONIAMO](#)

[GLI INDIRIZZI DI STUDIO](#)

- [Liceo delle Scienze Umane](#)
- [Liceo delle Scienze Umane
opzione economico sociale](#)
- [Liceo Linguistico](#)

[L'AMPLIAMENTO
DELL'OFFERTA
FORMATIVA](#)



ORIENTAMENTO IN INGRESSO 2022-2023

LICEO DELLE SCIENZE UMANE OPZIONE ECONOMICO SOCIALE

Il **Liceo delle Scienze Umane con opzione Economico Sociale** prevede lo studio delle scienze economiche, giuridiche e sociologiche al fine saper identificare il legame esistente fra i fenomeni culturali, economici e sociali e le istituzioni sia in relazione alla dimensione nazionale ed europea sia a quella globale e consente di comprendere i caratteri dell'economia come scienza delle scelte responsabili sulle risorse di cui l'uomo dispone (fisiche, temporali, territoriali, finanziarie) e del diritto come scienza delle regole di natura giuridica che disciplinano la convivenza sociale.

La nascita del liceo Economico-sociale (per brevità LES), opzione del liceo delle Scienze umane, è centrato sulle discipline giuridiche, economiche e sociali, presente nei sistemi scolastici europei e capace di rispondere all'interesse per il mondo di oggi, per la comprensione dei complessi fenomeni economici, sociali e culturali che lo caratterizzano.

«Nell'ambito della programmazione dell'offerta formativa, può essere attivata l'opzione economico-sociale che fornisce allo studente competenze avanzate negli studi afferenti alle scienze giuridiche, economiche e sociali» (D.P. R. 89 del 2010, articolo 9 comma 2).





LICEO DELLE SCIENZE UMANE OPZIONE ECONOMICO SOCIALE

LICEO
ELEONORA D'ARBOREA

Liceo Linguistico
Liceo delle Scienze Umane
Liceo delle Scienze Umane con
opzione Economico Sociale

[DOVE SIAMO](#)

[COSA ABBIAMO](#)

[DOVE ANDIAMO](#)

[COSA PROPONIAMO](#)

[GLI INDIRIZZI DI STUDIO](#)

- [Liceo delle Scienze Umane](#)
- [Liceo delle Scienze Umane opzione economico sociale](#)
- [Liceo Linguistico](#)

[L'AMPLIAMENTO
DELL'OFFERTA
FORMATIVA](#)

ORIENTAMENTO IN INGRESSO 2022-2023

IL PIANO DI STUDI

ANNO	1	2	3	4	5
Attività e insegnamenti	Orario settimanale				
Lingua e letteratura italiana	4	4	4	4	4
Storia e Geografia	3	3			
Storia			2	2	2
Filosofia			2	2	2
Scienze umane*	3	3	3	3	3
Diritto ed Economia politica	3	3	3	3	3
Lingua e cultura straniera 1	3	3	3	3	3
Lingua e cultura straniera 2	3	3	3	3	3
Matematica**	3	3	3	3	3
Fisica			2	2	2
Scienze naturali***	2	2			
Storia dell'arte			2	2	2
Scienze motorie e sportive	2	2	2	2	2
Religione cattolica o Attività alternative	1	1	1	1	1
Totale ore settimanali	27	27	30	30	30



* Scienze Umane: comprende lo studio di Antropologia, Pedagogia, Psicologia e Sociologia.

** Matematica: con Informatica al primo biennio

***Scienze Naturali: comprende Scienze della Terra, Biologia e Chimica





LICEO LINGUISTICO



LICEO
ELEONORA D'ARBOREA

Liceo Linguistico
Liceo delle Scienze Umane
Liceo delle Scienze Umane con
opzione Economico Sociale

DOVE SIAMO

COSA ABBIAMO

DOVE ANDIAMO

COSA PROPONIAMO

GLI INDIRIZZI DI STUDIO

- [Liceo delle Scienze Umane](#)
- [Liceo delle Scienze Umane opzione economico sociale](#)
- [Liceo Linguistico](#)

L'AMPLIAMENTO
DELL'OFFERTA
FORMATIVA



ORIENTAMENTO IN INGRESSO 2022-2023



IL LICEO LINGUISTICO



LICEO
ELEONORA D'ARBOREA

Liceo Linguistico
Liceo delle Scienze Umane
Liceo delle Scienze Umane con
opzione Economico Sociale

[DOVE SIAMO](#)

[COSA ABBIAMO](#)

[DOVE ANDIAMO](#)

[COSA PROPONIAMO](#)

[GLI INDIRIZZI DI STUDIO](#)

- [Liceo delle Scienze Umane](#)
- [Liceo delle Scienze Umane
opzione economico sociale](#)
- [Liceo Linguistico](#)

[L'AMPLIAMENTO
DELL'OFFERTA
FORMATIVA](#)



ORIENTAMENTO IN INGRESSO 2022-2023

LICEO LINGUISTICO

Il percorso del **Liceo Linguistico** prevede lo sviluppo di competenze in tre lingue straniere e ciò consente agli studenti di fare esperienze condivise sia di comunicazione linguistica sia di comprensione della cultura straniera in un'ottica interculturale. Scambi virtuali e in presenza, visite e soggiorni di studio anche individuali, stage formativi in Italia o all'estero (in realtà culturali, sociali, produttive, professionali) integrano il percorso liceale. Il percorso del Liceo Linguistico è indirizzato allo studio di più sistemi linguistici e culturali.

Guida lo studente ad approfondire e a sviluppare le conoscenze e le abilità, a maturare le competenze necessarie per acquisire la padronanza comunicativa di tre lingue, oltre l'italiano, e per comprendere criticamente l'identità storica e culturale di tradizioni e civiltà diverse (Articolo 6 del Decreto del Presidente della Repubblica 89 del 2010).



Liceo Linguistico



LICEO
ELEONORA D'ARBOREA

Liceo Linguistico
Liceo delle Scienze Umane
Liceo delle Scienze Umane con
opzione Economico Sociale

[DOVE SIAMO](#)

[COSA ABBIAMO](#)

[DOVE ANDIAMO](#)

[COSA PROPONIAMO](#)

[GLI INDIRIZZI DI STUDIO](#)

- [Liceo delle Scienze Umane](#)
- [Liceo delle Scienze Umane
opzione economico sociale](#)
- [Liceo Linguistico](#)

[L'AMPLIAMENTO
DELL'OFFERTA
FORMATIVA](#)



ORIENTAMENTO IN INGRESSO 2022-2023

LICEO LINGUISTICO

IL PIANO DI STUDI

ANNO	1	2	3	4	5
Attività e insegnamenti	Orario settimanale				
Lingua e letteratura italiana	4	4	4	4	4
Lingua latina	2	2			
Lingua e cultura straniera 1*	4	4	3	3	3
Lingua e cultura straniera 2*	3	3	4	4	4
Lingua e cultura straniera 3*	3	3	4	4	4
Storia e Geografia	3	3			
Storia			2	2	2
Filosofia			2	2	2
Matematica**	3	3	2	2	2
Fisica			2	2	2
Scienze naturali***	2	2	2	2	2
Storia dell'arte			2	2	2
Scienze motorie e sportive	2	2	2	2	2
Religione cattolica o Attività alternative	1	1	1	1	1
Totale ore settimanali	27	27	30	30	30

* E' compresa 1 ora settimanale di conversazione col docente di madrelingua.

** Matematica: con Informatica al primo biennio

***Scienze Naturali: comprende Scienze della Terra, Biologia e Chimica



AMPLIAMENTO DELL'OFFERTA FORMATIVA

ORIENTAMENTO IN INGRESSO 2022-2023

LICEO
ELEONORA D'ARBOREA

Liceo Linguistico
Liceo delle Scienze Umane
Liceo delle Scienze Umane con
opzione Economico Sociale

[DOVE SIAMO](#)

[COSA ABBIAMO](#)

[DOVE ANDIAMO](#)

[COSA PROPONIAMO](#)

[GLI INDIRIZZI DI STUDIO](#)

- [Liceo delle Scienze Umane](#)
- [Liceo delle Scienze Umane
opzione economico sociale](#)
- [Liceo Linguistico](#)

[L'AMPLIAMENTO
DELL'OFFERTA
FORMATIVA](#)



Certificazione esterna delle competenze in lingua straniera

- Lingua inglese: Preliminary English Test (B1); First Certificate in English (B2);
- Lingua francese: DELF premier degré (B1); DELF deuxième degré (B2);
- Lingua tedesca: Fit in Deutsch 2 (A2); Zertificat Deutsch für Jugendliche (B1);
- Lingua spagnola: DELE (livelli B1 e B2)

Gemellaggi e integrazione culturale

Nel corso degli ultimi anni sono stati realizzati, tra gli altri, gemellaggi con il Gymnasio di Epanomi (Salonicco), con l'Istituto Irungo La Salle di Irún (Spagna), il Lycée "Casanova" di Givors (Lione), il Lycée "La Hotoie" di Amiens, il Lycée "Pravaz" di Pont de Beauvoisin.

Attività sportive

Il progetto prevede lo svolgimento delle seguenti attività: Beach tennis, Beach volley, Pallavolo, Pallacanestro, Atletica Leggera, Nuoto, Pallatamburello, Tennis, Calcio a 5, Scherma. In diverse di queste specialità gli studenti partecipano ai campionati studenteschi nelle varie fasi agonistiche e ai tornei scolastici indetti dai singoli istituti.

AMPLIAMENTO DELL'OFFERTA FORMATIVA

ORIENTAMENTO IN INGRESSO 2022-2023



LICEO
ELEONORA D'ARBOREA

Liceo Linguistico
Liceo delle Scienze Umane
Liceo delle Scienze Umane con
opzione Economico Sociale

[DOVE SIAMO](#)

[COSA ABBIAMO](#)

[DOVE ANDIAMO](#)

[COSA PROPONIAMO](#)

[GLI INDIRIZZI DI STUDIO](#)

- [Liceo delle Scienze Umane](#)
- [Liceo delle Scienze Umane
opzione economico sociale](#)
- [Liceo Linguistico](#)

[L'AMPLIAMENTO
DELL'OFFERTA
FORMATIVA](#)



Visite guidate e viaggi di istruzione

Le visite guidate e viaggi di istruzione costituiscono un'importante occasione di arricchimento dei percorsi didattici e formativi in quanto:

- favoriscono e potenziano le relazioni interpersonali e l'acquisizione del senso di appartenenza alla comunità;
- permettono di integrare le conoscenze culturali, storiche e artistiche dei programmi scolastici;
- danno luogo a situazioni di apprendimento diverse da quella abituale e capaci di fornire ulteriore supporto per l'interesse e la motivazione allo studio;
- consentono di migliorare la conoscenza del territorio; abitano gli alunni a rapportarsi con realtà diverse e ad affrontare nuove situazioni.

Tecno-CLIL

In osservanza delle disposizioni ministeriali in ambito di insegnamento di discipline non linguistiche in lingua inglese, secondo la metodologia CLIL, si propone l'ambiente plurilingue secondo detto metodo, per tematiche curriculari trasversali, volto a sviluppare e potenziare le abilità critiche, di lavoro collaborativo, di cittadinanza europea e di costruzione del sapere olistico delle studentesse e degli studenti, unitamente all'impiego consapevole delle TIC (Tecnologie dell'Informazione e della Comunicazione). Il progetto è indirizzato agli alunni delle classi quinte e si svolgerà attraverso attività Task-Based per gruppi o Pari Cooperativi per realizzare Digital Storytelling in "classi rovesciate" online.

AMPLIAMENTO DELL'OFFERTA FORMATIVA

ORIENTAMENTO IN INGRESSO 2022-2023

La scuola c'è

Ai fini della prevenzione del disagio e della promozione del benessere e della salute psicosociale è attivo nell'istituto uno sportello di ascolto volto a fornire un opportuno sostegno a quanti dovessero avvertirne il bisogno. L'ascolto è garantito sia da una docente interna con specializzazione in discipline psico-pedagogiche che da uno psicologo professionista. Quello che si offre non è un servizio clinico, né un servizio di tipo ambulatoriale, ma uno spazio di cui usufruiscono tutti coloro, genitori, alunni, personale scolastico, che hanno la necessità di confrontarsi con un esperto per sbloccare situazioni di difficoltà e per acquisire strumenti nuovi volti al superamento di difficoltà contingenti e di disagio.

Diversamente insieme

Al fine di promuovere la cultura dell'inclusione, da molti anni viene realizzato, a cura del gruppo dei docenti di sostegno, il progetto "Diversamente insieme". L'iniziativa, che si rivolge agli alunni delle classi in cui sono presenti ragazzi e ragazze diversamente abili, si caratterizza come importante occasione di riflessione e di discussione su tematiche quali il rispetto, l'ascolto e la cura dell'altro, la diversità e la disabilità e costituisce un'importante opportunità per agevolare ulteriormente i processi di integrazione scolastica.



LICEO
ELEONORA D'ARBOREA

Liceo Linguistico
Liceo delle Scienze Umane
Liceo delle Scienze Umane con
opzione Economico Sociale

[DOVE SIAMO](#)

[COSA ABBIAMO](#)

[DOVE ANDIAMO](#)

[COSA PROPONIAMO](#)

[GLI INDIRIZZI DI STUDIO](#)

- [Liceo delle Scienze Umane](#)
- [Liceo delle Scienze Umane
opzione economico sociale](#)
- [Liceo Linguistico](#)

[L'AMPLIAMENTO
DELL'OFFERTA
FORMATIVA](#)



AMPLIAMENTO DELL'OFFERTA FORMATIVA

ORIENTAMENTO IN INGRESSO 2022-2023

Eleonora's got talent

L'insegnamento dell'arte e quello della musica appartengono a un comune territorio che è quello della creatività legata alle diverse forme di espressività umana. Andare oltre le separazioni consente di far emergere i talenti naturali che gli alunni e le alunne hanno e che possono essere favoriti e sviluppati nella scuola.

Parole O_Stili

E' una proposta formativa che si pone l'obiettivo di contrastare i linguaggi dell'odio e di accompagnare giovani e adulti nell'ambito della comunicazione digitale. Il progetto spazia dall'Educazione Civica a workshop di approfondimento sull'uso degli strumenti digitali sino ad attività legate a temi come cyberbullismo, fake news e sostenibilità. Il progetto è rivolto a studenti e studentesse, ai genitori e ai docenti.



**LICEO
ELEONORA D'ARBOREA**

Liceo Linguistico
Liceo delle Scienze Umane
Liceo delle Scienze Umane con
opzione Economico Sociale

[DOVE SIAMO](#)

[COSA ABBIAMO](#)

[DOVE ANDIAMO](#)

[COSA PROPONIAMO](#)

[GLI INDIRIZZI DI STUDIO](#)

- [Liceo delle Scienze Umane](#)
- [Liceo delle Scienze Umane
opzione economico sociale](#)
- [Liceo Linguistico](#)

**[L'AMPLIAMENTO
DELL'OFFERTA
FORMATIVA](#)**



AMPLIAMENTO DELL'OFFERTA FORMATIVA

ORIENTAMENTO IN INGRESSO 2022-2023



LICEO
ELEONORA D'ARBOREA

Liceo Linguistico
Liceo delle Scienze Umane
Liceo delle Scienze Umane con
opzione Economico Sociale

[DOVE SIAMO](#)

[COSA ABBIAMO](#)

[DOVE ANDIAMO](#)

[COSA PROPONIAMO](#)

[GLI INDIRIZZI DI STUDIO](#)

- [Liceo delle Scienze Umane](#)
- [Liceo delle Scienze Umane
opzione economico sociale](#)
- [Liceo Linguistico](#)

[L'AMPLIAMENTO
DELL'OFFERTA
FORMATIVA](#)



Scuola Gentile

Il progetto "Scuola Gentile" rappresenta la possibilità di aprirsi non solo alla conoscenza della Gentilezza, ma anche e soprattutto alla consapevolezza e integrazione dei suoi valori nella realtà quotidiana personale, relazionale e sociale. L'Istituto "Eleonora D'Arborea" ha aderito al progetto con l'intento di promuovere un'educazione alla consapevolezza basata sul modello educativo e formativo del metodo My Life Design® di Daniel Lumera. Il progetto coinvolgerà tutte le figure che a vario titolo svolgono il proprio delicato ruolo all'interno della comunità educante e cercherà di promuovere un dialogo costante per il recupero, la condivisione e la trasmissione di valori come la gentilezza, la gratitudine, l'accoglienza, l'accettazione e l'inclusione, a partire dalla dimensione intrapersonale.

Settimana del benessere

Il progetto prevede una settimana dedicata all'educazione alla salute psico-fisica e alla prevenzione del disagio scolastico, anche e soprattutto al rispetto e alla tolleranza della diversità di genere.

Giardino Arborea

Questo progetto prevede una durata triennale e consiste in interventi di miglioramento funzionale del giardino dei due plessi scolastici, con zone di lettura, zone zen, etc. ; considerare e vivere le zone esterne come risorse che integrano e completano gli spazi interni della scuola: in altre parole attivare le potenzialità didattiche